

SUMAR

- In săptămâna 5 - 11 octombrie, 35.4% din totalul cazurilor s-au înregistrat în București, Iași, Bacău, Timiș și Cluj.
- 27.6% din totalul deceselor au fost înregistrate în București, Prahova, Alba, Arad și Olt.
- In 31 județe și Municipiul București se înregistrează o rată de incidență cumulată peste 100/100.000 locuitori.
- 1 din 29 din totalul cazurilor a fost înregistrat la personal medical.
- 81.6% din totalul deceselor au fost la persoane peste 60 ani iar 60.1% din decese au fost la bărbați.
- 95.4% din persoanele decedate aveau cel puțin o comorbiditate asociată.

Numar total de cazuri si decese

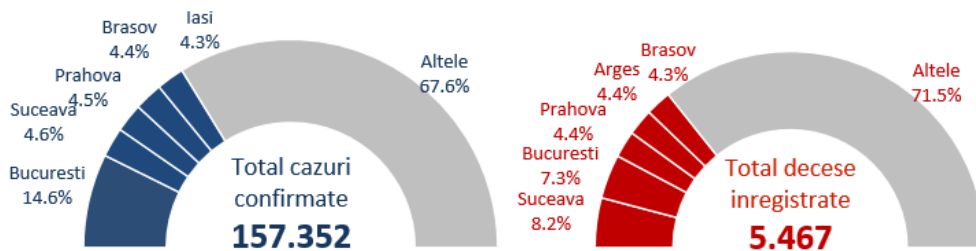

95.4% din decese

aveau comorbidități asociate

81.6% din decese

au fost la persoane peste 60 ani

60.1% din decese

au fost la bărbați

Cazuri saptamana 5 - 11 octombrie 2020

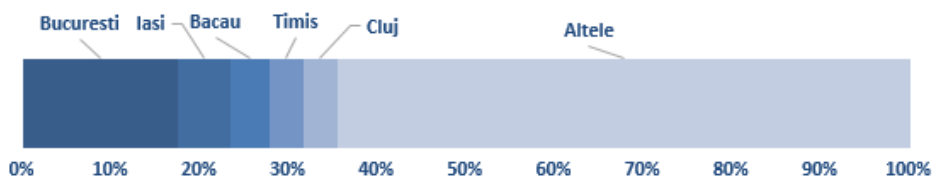

Decese saptamana 5 - 11 octombrie 2020

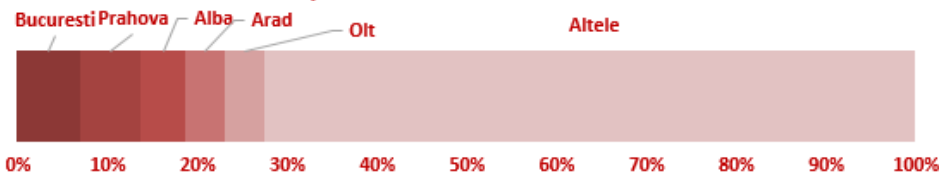

Evoluție număr cazuri confirmate și decese

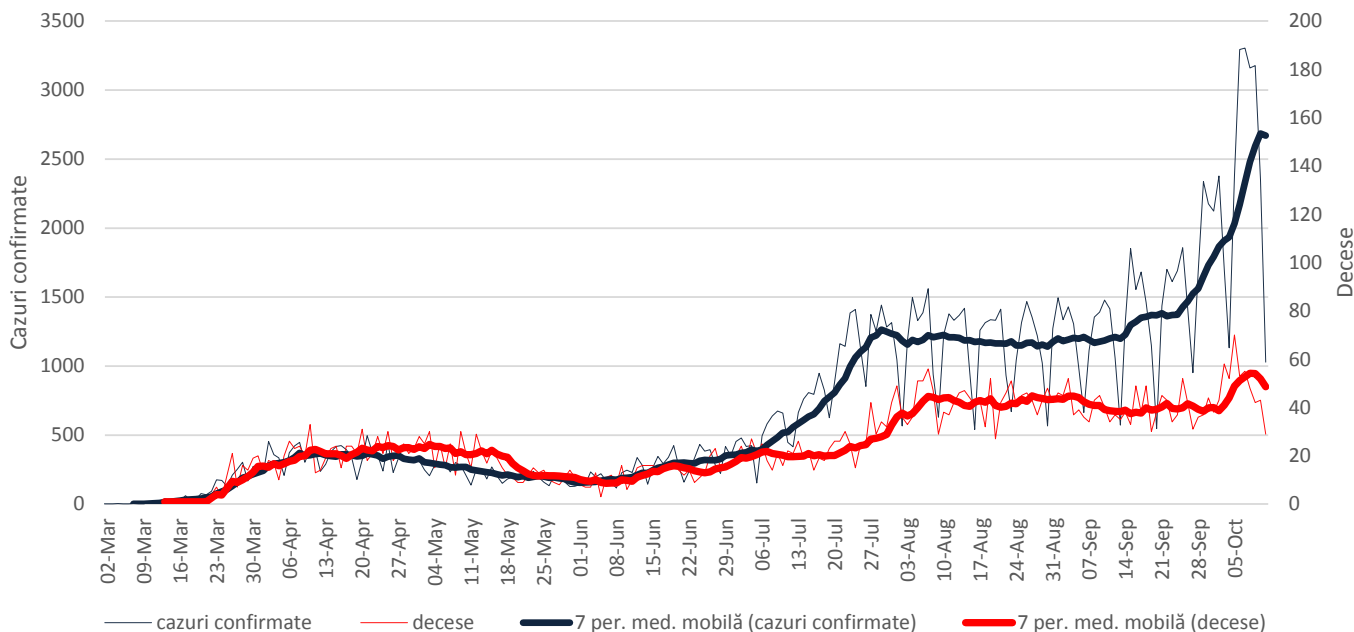

Ponderea cazurilor si deceselor pe grupe de vârstă

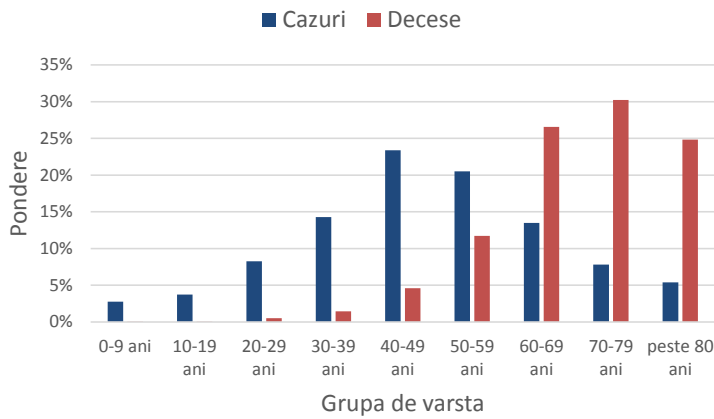

Caracteristicile cazurilor confirmate si a deceselor

| Caracteristici | n | % |
|-----------------------------------|------------|------|
| CAZURI | | |
| Varsta, mediana (range) | 48 (0-101) | |
| Sex, masculin | 73152 | 46.5 |
| Import | 2383 | 1.5 |
| Vindecati | 118912 | 75.6 |
| Personal sanitar | 5346 | 3.4 |
| DECESE | | |
| Varsta, mediana (range) | 70 (20-99) | |
| Sex, masculin | 3286 | 60.1 |
| Cel puțin o comorbiditate dintre: | | |
| • afectiuni cardiovasculare | 3785 | 69.2 |
| • diabet | 1840 | 33.7 |
| • afectiuni neurologice | 1247 | 22.8 |
| • afectiuni renale | 1052 | 19.2 |
| • obezitate | 1042 | 19.1 |
| • afectiuni pulmonare | 769 | 14.1 |
| • neoplasm | 649 | 11.9 |
| • altele | 1018 | 18.6 |

Ponderea cazurilor si deceselor pe grupe de vârstă si sex

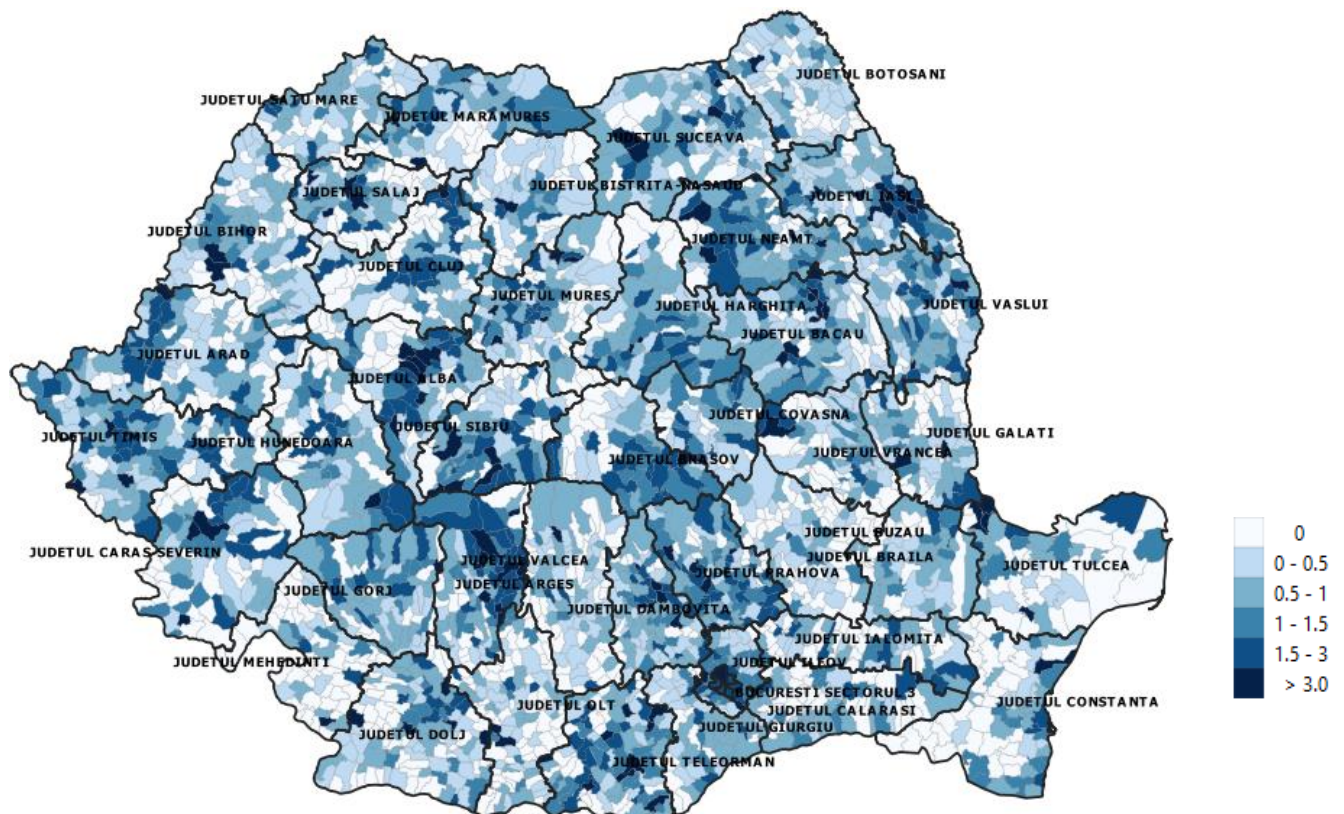
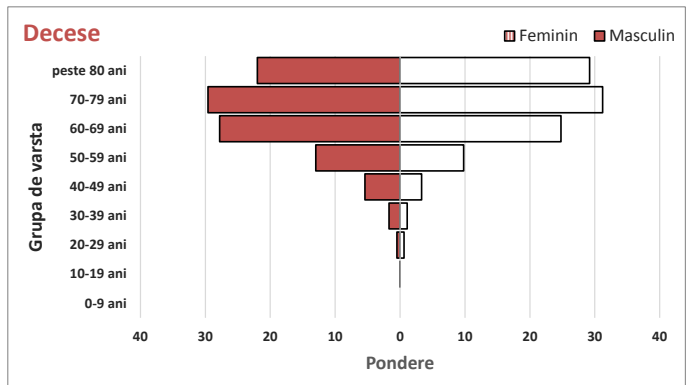
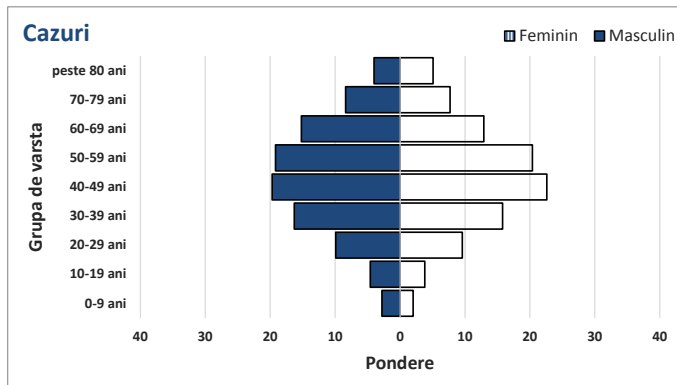

Teste de diagnostic RT-PCR efectuate

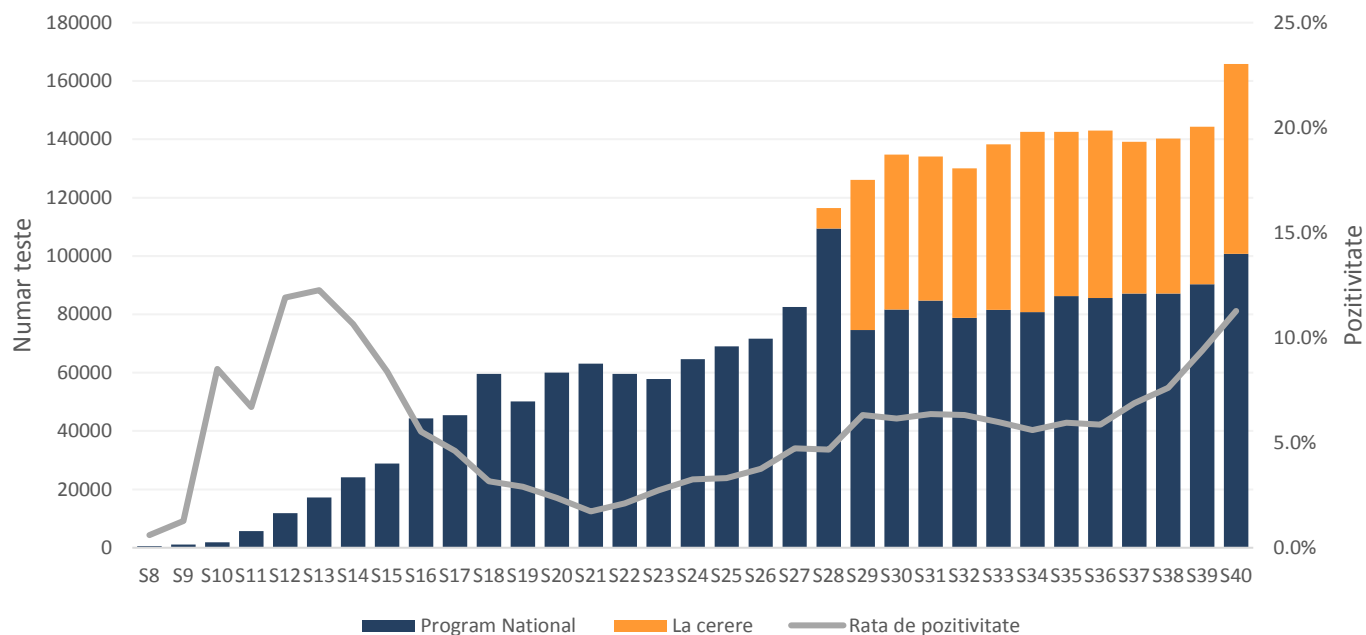

Paturi destinate bolnavilor Covid 19

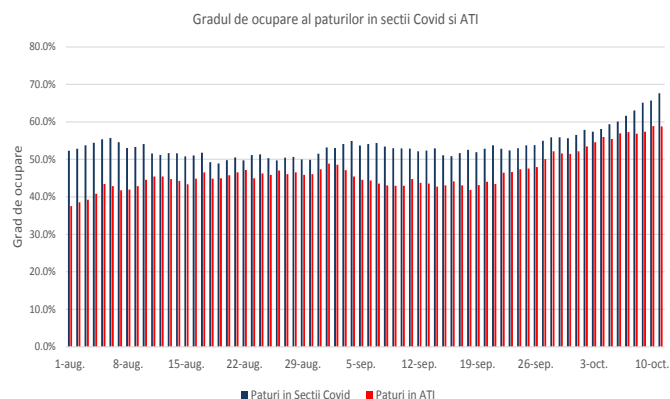
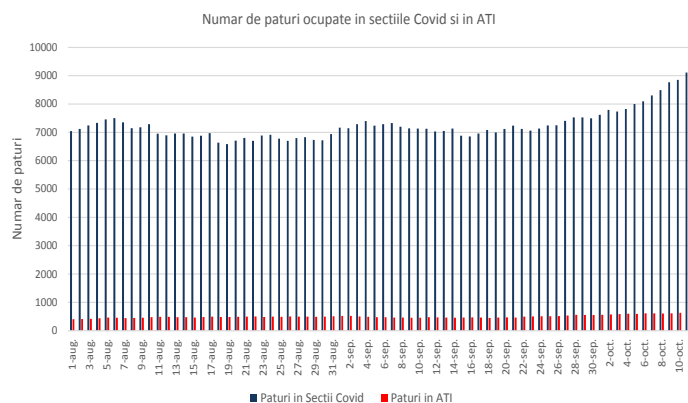

Focare noi raportate

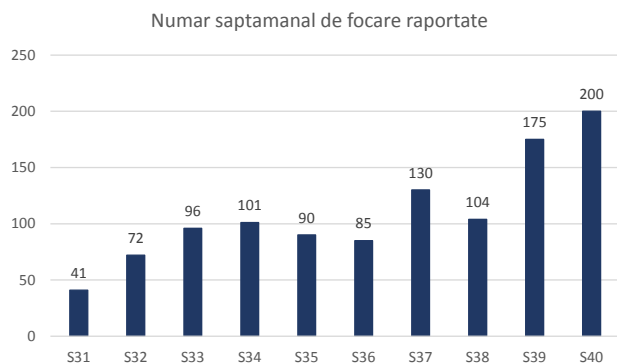

Focare noi 28 septembrie - 11 octombrie 2020

| Tip de unitate | Numar de focare | Cazuri confirmate |
|---|-----------------|-------------------|
| Unitati medico-sanitare | 72 | 627 |
| Centru rezidential pentru copii sau varstnici | 63 | 1190 |
| Institutii publice | 60 | 365 |
| Unitati de productie | 51 | 583 |
| Invatamant | 40 | 186 |
| Operator economic | 37 | 278 |
| Familiale | 34 | 145 |
| Club sportiv | 16 | 106 |
| Institutii Culturale | 2 | 14 |
| Total | 375 | 3494 |

Evoluție cazuri confirmate la nivel județean

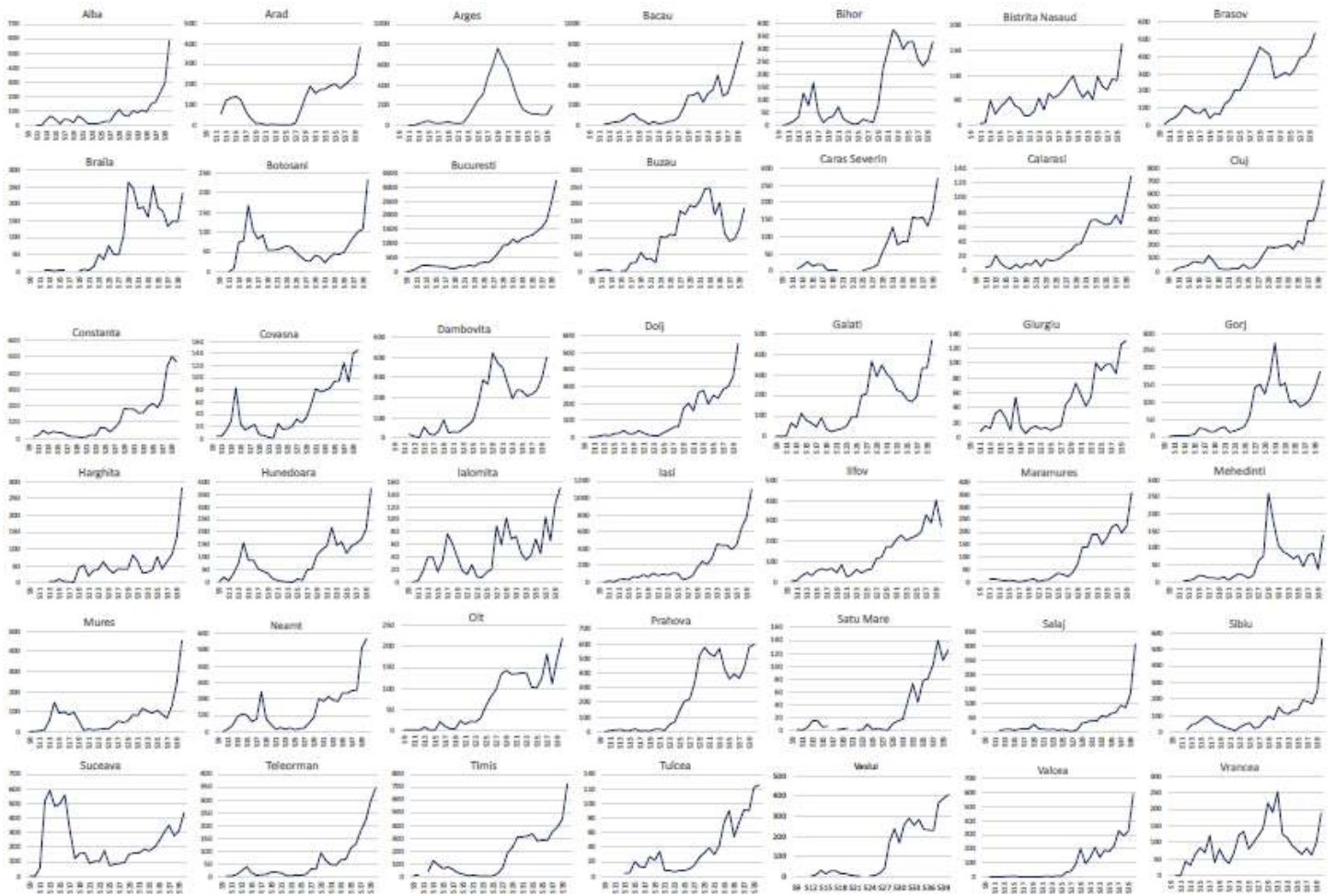

Vulnerabilitate



Indicador cantitativ al capacității sistemului de răspuns, calculat în baza ratei de incidență, numărului de focare, ratei de transmitere, gradului de ocupare a paturilor din secțiile Covid 19 și secțiile ATI

| Nr. crt. | Județ | Număr total de cazuri confirmate | Decese | Cazuri in ultima saptamana | Incidenta cumulata | Incidenta cumulata |
|----------|-----------------|----------------------------------|--------------|----------------------------|---|--|
| | | | | | in ultimele 14 zile *populatia rezidenta la 1.01.2020 | in ultimele 14 zile *populatia dupa domiciliu la 1.01.2020 |
| 1 | Alba | 2,630 | 90 | 588 | 271.5 | 235.2 |
| 2 | Arad | 3,256 | 182 | 404 | 150.1 | 132.7 |
| 3 | Argeș | 5,806 | 240 | 205 | 53.4 | 48.6 |
| 4 | Bacău | 5,811 | 216 | 847 | 254.6 | 200.5 |
| 5 | Bihor | 4,088 | 164 | 336 | 104.5 | 94.9 |
| 6 | Bistrița-Năsăud | 1,734 | 109 | 164 | 91.1 | 77.2 |
| 7 | Botoșani | 1,979 | 117 | 227 | 90.6 | 74.8 |
| 8 | Brașov | 6,970 | 233 | 559 | 178.0 | 154.4 |
| 9 | Brăila | 2,735 | 107 | 235 | 132.6 | 111.2 |
| 10 | Buzău | 3,063 | 106 | 189 | 76.8 | 68.1 |
| 11 | Caraș-Severin | 1,709 | 100 | 270 | 165.5 | 141.4 |
| 12 | Călărași | 1,042 | 50 | 147 | 80.0 | 73.0 |
| 13 | Cluj | 4,495 | 54 | 730 | 172.5 | 166.1 |
| 14 | Constanța | 3,752 | 85 | 537 | 144.4 | 127.0 |
| 15 | Covasna | 1,466 | 45 | 151 | 142.5 | 127.1 |
| 16 | Dâmbovița | 4,666 | 171 | 427 | 142.1 | 133.4 |
| 17 | Dolj | 3,691 | 92 | 587 | 146.2 | 132.3 |
| 18 | Galați | 4,983 | 190 | 480 | 159.9 | 127.2 |
| 19 | Giurgiu | 1,350 | 31 | 140 | 96.9 | 94.7 |
| 20 | Gorj | 2,278 | 106 | 193 | 106.1 | 93.1 |
| 21 | Harghita | 1,384 | 56 | 281 | 138.3 | 126.2 |
| 22 | Hunedoara | 2,855 | 169 | 395 | 153.7 | 128.8 |
| 23 | Ialomița | 1,527 | 63 | 190 | 108.6 | 96.8 |
| 24 | Iași | 6,805 | 197 | 1,132 | 237.1 | 194.4 |
| 25 | Ifov | 4,017 | 83 | 414 | 138.9 | 149.6 |
| 26 | Maramureș | 2,577 | 135 | 362 | 126.9 | 111.8 |
| 27 | Mehedinți | 1,593 | 80 | 137 | 72.8 | 62.8 |
| 28 | Mureș | 2,497 | 139 | 456 | 131.3 | 118.6 |
| 29 | Neamț | 4,189 | 130 | 564 | 246.5 | 190.8 |
| 30 | Olt | 2,231 | 83 | 251 | 99.8 | 90.2 |
| 31 | Prahova | 7,016 | 241 | 803 | 164.7 | 148.9 |
| 32 | Satu Mare | 924 | 30 | 138 | 70.7 | 60.6 |
| 33 | Sălaj | 1,113 | 38 | 307 | 209.2 | 180.3 |
| 34 | Sibiu | 2,955 | 136 | 569 | 202.9 | 173.5 |
| 35 | Suceava | 7,220 | 447 | 441 | 120.5 | 98.2 |
| 36 | Teleorman | 1,872 | 36 | 367 | 195.0 | 175.1 |
| 37 | Timiș | 5,032 | 183 | 734 | 165.9 | 154.4 |
| 38 | Tulcea | 1,094 | 49 | 125 | 128.6 | 105.4 |
| 39 | Vaslui | 3,763 | 126 | 422 | 214.2 | 157.5 |
| 40 | Vâlcea | 3,134 | 39 | 603 | 262.4 | 231.6 |
| 41 | Vrancea | 2,962 | 121 | 187 | 91.0 | 75.5 |
| 42 | Mun. București | 22,950 | 398 | 3,561 | 311.7 | 265.6 |
| 43 | – | 138 | | 6 | - | |
| | Total | 157,352 | 5,467 | | | |